

eFin Smart Portal

Feature Options (Superior)

จัดทำโดย บริษัทออนไลน์แอสเซท จำกัด
Online Asset Co., Ltd.

สารบัญ

ข้อมูลบริษัท ออนไลน์แอสเซท จำกัด	2
Superior Feature Options	3
eFin Smart Portal Options	4
Scan Feature	4
Ranking & Compare Feature	8
Convenient Feature	11
More Database	17
i2Trade On eFin Smart Portal	18

Superior Feature Options

Options ที่จะเป็นเครื่องมือสนับสนุนและเพิ่มประสิทธิภาพในการลงทุนให้กับนักลงทุนแบ่งเป็น 4 ส่วนดังนี้

1. ส่วนของ **Scan Feature** ซึ่งจะช่วยประหยัดเวลาในการค้นหาหุ้นที่น่าสนใจลงทุนในเงื่อนไขที่นักลงทุนแต่ละท่านต้องการไม่เหมือนกัน โดยสามารถนำปัจจัยทางพื้นฐาน เทคนิค มาเป็นเงื่อนไขในการค้นหาหุ้นที่นักลงทุนสนใจได้
2. ส่วนของ **Ranking & Compare** ซึ่งจะช่วยให้ให้นักลงทุนเปรียบเทียบหุ้นในด้านพฤติกรรมการเคลื่อนไหวของราคาหุ้นในกรณีที่นักลงทุนสนใจหุ้นมากกว่าหนึ่งตัวแล้วต้องการเลือกหุ้นที่ราคาน่าจะวิ่งได้ดีกว่า รวมถึงฟังก์ชันเพิ่มเงื่อนไขด้านสภาพคล่องเข้าไปใน Most Active เพื่อให้สามารถนำข้อมูลไปใช้งานจริงได้มากขึ้น
3. ส่วนของ **Convenient Feature** ซึ่งจะเพิ่มความสะดวกในการใช้งานโปรแกรมเพื่อค้นหาข้อมูลสนับสนุนด้านการลงทุน
4. ส่วนของ **More Database** ซึ่งจะเพิ่มข้อมูลที่เพิ่มเติมเข้ามาทั้งในส่วนของกราฟ และ Volume Analysis เพื่อช่วยในเรื่องการวิเคราะห์ด้านปัจจัยพื้นฐานบางอย่างว่าถูกหรือแพงกว่าในอดีตที่ราคาเท่ากัน หรือประยุกต์ใช้เพื่อหาความสัมพันธ์ด้านต้นทุนราคาของนักลงทุนที่ซื้อขายในรอบ 90 วันย้อนหลัง

Scan Feature

- 1) Buy Sell Trend Scan
 - 2) Top Fundamental Scan
 - 3) Advance Technical Scan
 - 5) Compare Avg Vol Scan
- 4) Total Scan

Ranking & Compare Future

- 1) Beta View By Sector
- 2) Most Swing
- 3) Most Active Gainer/Loser

Convenient Feature

- 1) Annual Registration Statement / SAA Consensus
- 2) Smart Browser
- 3) Link Compare Graph
- 4) Price Advance
- 5) Volume Analysis

More Database

- 1) P/E, P/BV, NVDR
- 2) Volume Analysis 90 days
- 3) Short Financial

eFin Smart Portal Feature Options (Superior)

เครื่องมือประเภท คัดกรองหุ้นในรูปแบบต่างๆ (Scan Feature)

1. Buy Sell Trend Scan คือ เครื่องมือที่ค้นหาหุ้นที่มีเปอร์เซ็นต์ Buy Volume มากกว่า Sell Volume และมีมูลค่าซื้อขายเฉลี่ย 5 วัน หรือดูเฉพาะปริมาณซื้อขายสะสมและมูลค่าซื้อขายสะสมตามที่นักลงทุนต้องการได้ เหมาะสำหรับนักลงทุนที่ให้ความสำคัญกับพฤติกรรมกำไรซื้อฝั่ง OFFER (%Buy Volume มากๆ) โดยที่อยู่ในเกณฑ์หรือสภาพคล่องที่เรานักลงทุนคิดว่าเหมาะสมกับเงินทุนของตนเอง หรือในทิศทางตรงกันข้าม ถ้าเราค้นพบหุ้นที่มี %Sell Volume มากๆพร้อมกับทิศทางราคาที่ลดลงค่อนข้างมากแสดงว่าหุ้นตัวนี้มีพฤติกรรมการทุบราคาซึ่งนักลงทุนอาจต้องตัดสินใจขายหุ้นดังกล่าวออกมา เพราะอาจมีแนวโน้มที่พฤติกรรมตัวนี้อาจจะมีอย่างต่อเนื่องสักระยะหนึ่ง

(Link) - Scan Buy Sell Trend

%Buy > %Sell > Scan: ALL > AccVol (Share) > > AccVal (K฿) > > AvgVal5 (M฿) > 10.00 >

Symbol	Last	Chg	%Chg	%Buy	%Sell	AccVol(Share)	AccVal(K฿)
CCP	1.40	0.04	2.94	87.94	9.65	373,100	520
PREB	1.45	0.00	0.00	75.09	10.39	1,036,500	1,503
PTTCH	71.50	0.50	0.70	74.62	17.69	379,800	27,118
ITD	2.90	0.00	0.00	74.15	3.23	3,222,800	9,346
SMT	5.95	0.15	2.59	70.90	18.67	2,281,800	13,489
IRPC	4.30	0.06	1.42	60.77	11.67	6,142,700	26,213
Q-CON	3.00	0.18	6.38	55.37	43.60	3,710,900	11,009
SCC	225.00	1.00	0.45	52.46	20.48	126,000	28,360
BCP	14.20	0.10	0.71	50.16	8.25	276,500	3,927
CSP-W1	0.81	0.00	0.00	46.79	25.96	21,977,000	18,039

2. Top Fundamental Scan คือ เครื่องมือที่ค้นหาหุ้นที่ใช้ปัจจัยเพื่อฐานเบื้องต้นที่น่าสนใจในการลงทุน ดังนี้ ได้แก่ PE, PBV, Dividend ROA, ROE, Dividend Coverage, D/E, Market Cap., Net Profit Growth, Revenue Growth และมูลค่าซื้อขายเฉลี่ย 5 วัน นอกจากนั้นเครื่องมือตัวนี้ยังให้ความสำคัญกับสภาพคล่องอีกด้วย เนื่องจากหุ้นที่ค่าปัจจัยพื้นฐานดีบางตัวอาจไม่มีสภาพคล่อง รวมถึงนักลงทุนสามารถเลือกการเรียงลำดับความสำคัญก่อนหลังได้ตามที่นักลงทุนแต่ละท่านต้องการ เช่น ให้เรียงลำดับหุ้นที่มี PBV ต่ำก่อน ถ้าเท่ากันให้เรียงตาม PE หลังจากนั้นค่อย Dividend เป็นต้น

(Link) - Top Fundamental Scan * Remark : End Of Day [16/12/09]

Condition... Filter: [All Market] Add Remove Page: 1

Symbol	Last	Chg	AccVol	AccVal(K฿)	AvgVal5(M฿)	* P/BV	* P/E	* Dividend
					>= 10.00	<= 1.00	0.10 - 20.00	None
KIAT	5.25	-0.05	249,300	1,313	25,510.60	0.00	9.69	0.00
TFIPL	9.40	-0.05	666,300	6,243	19,014.20	0.37	10.41	0.00
PF	3.78	-0.06	1,765,600	6,740	10,194.00	0.45	8.67	9.37
SYNTEC	0.81	0.00	4,818,700	3,903	33,804.00	0.64	5.20	0.00
BCP	14.70	0.20	12,088,600	179,135	110,193.40	0.68	5.22	3.30
STA	22.70	0.20	405,300	9,299	13,370.80	0.72	8.13	4.44

Scan Top Fundamental - Condition Setting

Condition Setting

Create your condition. Then click the Scan button to scan, or click the Default button for set to default condition or click the Cancel button to cancel.

Select : ALL

Seq	Option	Condition	Value	Order
↑ ↓	* P/BV	<=	1.00	Ascending
↑ ↓	* P/E	Between	0.10 20.00	Ascending
↑ ↓	* Dividend	None		Descending
⚙ ⚙	AvgVal5(M฿)	>=	10.00	Descending

Default Scan Cancel

3. Advance Technical Scan คือ เครื่องมือที่ค้นหาหุ้นที่สัญญาณซื้อทางกราฟเทคนิคแบบสามารถตั้งเงื่อนไขเองได้ โดยมี Indicator ให้เลือกดังนี้ ได้แก่ Simple Moving Avg, Exponential Moving, Wight Moving Average, Bolinger Band, Avg, MACD, RSI, Slow Stochastic และ มูลค่าซื้อขายสะสมวันก่อนหน้า โดยสามารถ Scan Indicator ใน Period ดังนี้ คือ Day, 240 นาที, 120 นาที, 60 นาที โดยราคาที่น่ามาคำนวณ Indicator จะเป็นแบ่งเป็น 2 ช่วงเวลาคือ นำราคาปิดภาคเช้ามาคำนวณ และราคาปิดเย็นมาคำนวณ

(Link) - Advance Technical Scan

Condition... Filter: [All Market]

Symbol	Prev	Prev AccVal(K฿)	SMAV(5)	SMAV(10)	RSI(14)	MACD(26,12)	MACD Signal(26,12)	SSTOK(9)	SSTOD(9)
ADVANC	83.50	325,677	83.450	82.350	58.462	-0.735	-1.208	76.191	69.366
BEC	23.90	109,761	23.220	23.120	49.057	0.058	-0.003	90.196	73.457
ITD	2.96	118,464	2.868	2.840	52.174	-0.089	-0.116	90.625	63.002
KBANK-F	86.25	117,097	85.850	85.650	55.000	-0.183	-0.242	52.083	51.239
LANNA	16.40	91,897	15.800	15.750	54.348	0.026	-0.039	74.359	61.517
LST	3.78	53,569	3.664	3.620	61.667	0.101	0.088	88.889	65.380

Advance Technical Scan - Condition Setting

Select Stock Indicator: All Market | All Sector

Default Criteria: Short Term Speculate [Load]

Customize: Indicator SMAV(5) Operator > Indicator/Value SMAV(10) [Add]

Active	Condition	Delete
<input checked="" type="checkbox"/>	SMAV(5) > SMAV(10)	Delete
<input checked="" type="checkbox"/>	RSI(14) < 70	Delete
<input checked="" type="checkbox"/>	MACD(26,12) > MACD Signal(26,12)	Delete
<input checked="" type="checkbox"/>	SSTOK(9) > SSTOD(9)	Delete
<input checked="" type="checkbox"/>	VAL > 50000	Delete

[Scan] [Clear] [Cancel]

4. Total Scan คือ เครื่องมือที่ค้นหาหุ้นที่มีปัจจัยพื้นฐานและเทคนิคตามที่ต้องการหรือการรวม Top Fundamental และ Advance Technical Scan เข้าด้วยกัน และเพิ่มเติมเงื่อนไขด้าน Valuation บางอย่างเช่น ค่า Beta ของหุ้นเปรียบเทียบกับ Set และ Sector ในรอบระยะเวลา 6,30,90 วัน รวมถึง Price Pattern ของราคาหุ้นแบบง่ายๆทำให้เหมาะกับนักลงทุนที่ให้ความสำคัญทั้งปัจจัยทางพื้นฐานและเทคนิคพร้อมกัน

(Link) - Total Scan

Condition... Filter: [All Market] Add Remove

Symbol	Prev	Prev AccVal(SMAV(5)	SMAV(10)	RSI(14)	MACD(26,12)	MACD Signal	SSTOK(9)	SSTOD(9)
BAY	21.60	448,458	21.320	21.170	64.865	0.523	0.476	90.000	88.671
BBL	114.00	311,300	112.900	112.750	50.000	-0.065	-0.184	51.724	41.607
BBL-F	114.50	196,044	114.100	113.750	50.000	-0.084	-0.224	54.839	46.365
BEC	24.10	68,444	23.460	23.210	57.143	0.138	0.038	89.286	79.012
BIGC	42.00	53,768	41.450	41.400	46.667	-0.197	-0.202	60.000	42.344

Total Scan - Condition Setting

Select Stock Indicator: ALL AGRO

Default Criteria: Short Term Speculate Load

Technical: Field: ADX Operator: > Field/Value: Add

Fundamental: Field: Dividend Operator: = Ascending Add

Valuation: Field: AvgVal5 Operator: > Field/Value: Add

Active	Condition	Delete
<input checked="" type="checkbox"/>	SMAV(5) > SMAV(10)	Delete
<input checked="" type="checkbox"/>	RSI(14) < 70	Delete
<input checked="" type="checkbox"/>	MACD(26,12) > MACD Signal(26,12)	Delete
<input checked="" type="checkbox"/>	SSTOK(9) > SSTOD(9)	Delete
<input checked="" type="checkbox"/>	VAL > 50000	Delete

Scan Clear Cancel

5. Compare Avg Vol Scan คือ เครื่องมือที่พัฒนาต่อยอดมาจาก Function เดิมใน Template Compare AVG Vol 5 (Hotkey F6) โดยสามารถตั้งเงื่อนไขต่างๆ เพิ่มเติมเข้าไป ซึ่งได้แก่ %Compare, %Buy Volume และ %Chg เพื่อค้นหาหุ้นที่มีความผิดปกติด้านปริมาณ และมีพฤติกรรมการไล่ซื้อราคาฝั่ง Offer เหมาะสำหรับนักเก็งกำไรระยะสั้น

No.	Symbol	AVG Vol5	Trade Vol	%CMPR	Last	Chg	No.	Symbol	AVG Vol5	Trade Vol	%CMPR	Last	Chg
1.	TMB	83,121,081	350,145,000	421.25	1.16	0.03	16.	LANNA	1,923,100	1,659,800	86.31	16.00	0.20
2.	IRP	2,727,560	8,855,700	324.67	12.90	0.20	17.	CFRESH	2,721,620	2,285,300	83.97	3.70	0.04
3.	TISCO	1,592,140	4,405,700	276.72	24.20	0.70	18.	KK-W4	6,383,680	4,912,800	76.96	7.45	0.20
4.	GBX	12,911,660	33,611,100	260.31	2.04	0.04	19.	RCL	1,262,780	919,200	72.79	9.95	0.25
5.	SMT	1,870,960	3,978,300	212.63	5.95	0.15	20.	ITD	23,419,780	16,287,500	69.55	2.90	0.00
6.	GBX-WI	41,194,981	86,038,700	208.86	1.18	0.03	21.	CPALL	9,163,420	6,105,200	66.63	22.90	-0.10
7.	SAMART	3,414,780	5,767,900	168.91	5.85	-0.95	22.	CSP-W1	112,709,662	72,012,300	63.89	0.71	-0.10
8.	APURE	13,105,940	20,464,000	156.14	0.99	0.02	23.	HMPRO	4,757,440	2,971,800	62.47	4.30	0.04
9.	KSL	2,911,480	3,769,400	129.47	14.30	0.40	24.	LST	7,527,840	4,578,600	60.82	3.66	-0.08
10.	STPI	793,240	1,005,400	126.75	14.30	-0.10	25.	KK	884,700	530,600	59.98	25.50	0.00
11.	TPOLY	16,813,420	19,277,300	114.65	2.24	0.02	26.	COP	11,637,940	6,808,100	58.50	1.37	0.01
12.	Q-CON	12,229,580	12,654,600	103.48	2.88	0.06	27.	SOC-F	267,660	144,000	53.80	231.00	4.00
13.	TTW	3,615,500	3,692,300	102.12	4.20	0.04	28.	TOP	2,579,720	1,376,400	53.35	42.00	0.25
14.	CEN	911,600	838,300	91.96	12.40	-0.20	29.	MILL	8,621,420	4,467,800	51.82	7.60	0.00
15.	MAKRO	128,780	113,600	88.21	83.75	0.00	30.	CK	3,102,000	1,596,800	51.48	5.75	0.00

เครื่องมือประเภทช่วยในเรื่องการเปรียบเทียบและเรียงลำดับ (Ranking & Compare Feature)

I. Beta View By Sector คือ การดูค่า Beta ของหุ้นทุกตัวใน Sector ที่นักลงทุนเลือกเพื่อเปรียบเทียบว่าหุ้นที่ใดในกลุ่มที่มีพฤติกรรมความเคลื่อนไหวดีกว่าตัวอื่นๆ ในกลุ่มบ้าง

Symbol	Prev	Open	High	Low	Last	Chg
DJIA	10,471.50	10,471.28	10,514.66	10,471.28	10,501.05	29.55
SP500	1,106.41	1,107.84	1,114.76	1,107.84	1,114.11	7.70
NIX	10,105.68	10,053.45	10,111.76	10,033.90	10,083.48	-22.20
HSKI	22,085.75	22,032.16	22,032.16	21,779.92	21,813.92	-271.83
BDI	3,579.00	3,530.00	3,530.00	3,530.00	3,530.00	-49.00
NYMEX	69.51	69.57	69.91	69.31	69.66	0.15
GOLDPRICE	1,119.90	1,122.50	1,126.50	1,122.00	1,123.80	3.90

(Link) - Beta View By Sector

BANK Period 6 Days SET Sector

Symbol	Beta	Alpha	Corr Coeff	Coeff Deter
CIMBT	2.85	-1.01	0.81	0.65
KTB	1.97	-0.12	0.94	0.89
TCAP	1.45	0.02	0.74	0.54
SCIB	1.41	-0.25	0.56	0.32
SCB	1.14	-0.12	0.91	0.82

2. Most Swing คือ การดูราคาหุ้นที่มีการแกว่งตัวของราคาจาก Low ถึง High คิดเป็นเปอร์เซ็นต์เทียบกับราคาปิดวันก่อนหน้ามากที่สุด โดยแสดงผลทั้งกระดาน Mainboard, Foreign และ MAI

[98-nanchanok] eFin Smart Portal (Version 2.8.3)

File Insert Settings View Graph Tool Full Screen Lock Send Feedback

Market Info Industry Index Sector Index Ticker Price BidOffer Warrant Ranking Portfolio Stock Focus Info Analysis Beta View Scan Report

Index Chg %Chg AccVol(B AccVal(Tim

Index	Chg	%Chg	AccVol(B	AccVal(T	Tim
	1.10	5.46	0.2320	1.8	
	1.20	3.45	0.4390	5.8	
Impact			5840	12.7	
Most Active (Main)			6870	2.0	
Most Active (MAI)			2050	556.0	
Most Active (Foreign)			6940	14.3	
Top 30 Active			3560	1.1	
Most Active by Period			3210	9.7	
Projected Open			5930	225.0	
Compare Avg Vol5			1100	1.3	
Top Ranking	1.13	1.17	1.1		
Most Swing	2.60	22.60	22.1		

(Link) - Most Swing Mainboard

Symbol	Last	Swing	%Swing	%Mkt	Open	High	Low	Prev	AccVol	AccVal(K฿)
IEC-W1	0.01	0.01	1.000	0.0010	0.02	0.02	0.01	0.01	4,255,500	49
N-PARK	0.01	0.01	1.000	0.0030	0.01	0.02	0.01	0.01	25,702,500	262
SSE-W1	0.06	0.02	0.333	0.0020	0.06	0.07	0.05	0.06	3,793,800	222
BLISS-W1	0.03	0.01	0.333	0.0000	0.04	0.04	0.03	0.03	956,200	38
AMC-W1	0.79	0.21	0.323	0.2810	0.70	0.90	0.69	0.65	35,199,600	28,676
IEC	0.03	0.01	0.250	0.0190	0.04	0.04	0.03	0.04	49,890,000	1,995
KMC-W1	0.04	0.01	0.250	0.0010	0.03	0.04	0.03	0.04	3,108,700	93
CSP-W1	0.66	0.19	0.235	0.7410	0.82	0.83	0.64	0.81	104,075,800	76,520
TICON-W2	1.07	0.18	0.205	0.0020	0.90	1.07	0.89	0.88	180,600	171
ESTAR-W2	0.05	0.01	0.200	0.0010	0.05	0.06	0.05	0.05	1,107,200	55

(Link) - Most Swing Mainboard

Symbol	Last	Swing	%Swing	%Mkt	Open	High	Low	Prev	AccVol	AccVal(K฿)
CSP-W1	0.65	0.19	0.235	0.7250	0.82	0.83	0.64	0.81	104,239,300	76,627
CSP	3.50	0.68	0.188	0.3030	4.04	4.10	3.42	4.06	8,498,800	32,358
Q-CON	2.88	0.28	0.099	0.3980	2.84	3.12	2.84	2.82	14,026,100	42,035
GBX-W1	1.17	0.09	0.078	1.1150	1.19	1.25	1.16	1.15	98,703,800	119,054
HFT	1.94	0.12	0.066	0.2300	1.84	1.96	1.84	1.83	12,730,500	24,563
CFRESH	3.72	0.22	0.060	0.4060	3.66	3.88	3.66	3.66	11,317,800	42,808
GBX	2.04	0.12	0.060	0.7010	2.04	2.14	2.02	2.00	35,203,800	73,409
CEN	12.60	0.70	0.056	0.1540	12.80	12.90	12.20	12.60	1,291,500	16,260
CCP	1.39	0.07	0.052	0.1120	1.37	1.43	1.36	1.36	8,397,100	11,825
IFEC	1.22	0.06	0.049	0.0350	1.21	1.27	1.21	1.22	2,902,900	3,607

3. Most Active Gainer/Loser คือ เครื่องมือที่พัฒนาต่อยอดมาจาก Most Active Gainer/Loser โดยจะคัดเฉพาะหุ้นที่มีมูลค่าซื้อขายเฉลี่ย 5 วันมากกว่า 10 ล้านบาทขึ้นไปมาแสดงผล เนื่องจาก Most Active Gainer/Loser ในแบบปัจจุบันจะแสดงผลหุ้นที่มีสภาพคล่องต่ำขึ้นมาด้วยเช่นกัน ทำให้เครื่องมือไม่มีประสิทธิภาพมากเพียงพอในการใช้วิเคราะห์

Index	Chg	%Chg	Time
178.84	1.57	0.89	14:32:16
88.27	-0.03	-0.03	14:32:16
93.00	-0.94	-1.00	14:32:16
64.83	-0.09	-0.14	14:32:16
		-0.06	14:32:16

(Link) - MostActive Mainboard Gainer

Symbol	Last	Chg	%Chg	%Mkt	Open	High	Low	Prev	AccVol	AccVal(K฿)
AMC-W1	0.79	0.14	21.54	0.2720	0.70	0.90	0.69	0.65	35,708,300	29,078
TICON-W2	1.00	0.12	13.64	0.0020	0.90	1.07	0.89	0.88	182,000	172
OCC	11.00	1.00	10.00	0.0280	9.50	11.00	9.50	10.00	264,100	2,509
GEN-W1	0.23	0.02	9.52	0.0700	0.24	0.25	0.23	0.21	30,997,200	7,346
CHARAN	58.50	4.25	7.83	0.0020	58.00	58.50	58.00	54.25	3,300	193
PERM	1.14	0.08	7.55	0.1420	1.06	1.16	1.06	1.06	13,175,300	14,813
SF	3.20	0.22	7.38	0.2150	3.00	3.22	3.00	2.98	7,292,100	22,977
SAM-W1	0.62	0.04	6.90	0.0700	0.56	0.64	0.56	0.58	11,879,500	7,274
AMC	1.99	0.12	6.42	0.2440	1.99	2.16	1.96	1.87	12,501,000	25,739
TRU	2.70	0.16	6.30	0.0350	2.56	2.74	2.56	2.54	1,405,300	3,737

(Link) - MostActive Mainboard Gainer

Symbol	Last	Chg	%Chg	%Mkt	Open	High	Low	Prev	AccVol	AccVal(K฿)
HFT	1.93	0.10	5.46	0.2320	1.84	1.96	1.84	1.83	14,430,500	27,844
SMT	6.05	0.25	4.31	0.4400	5.85	6.05	5.85	5.80	7,747,300	46,120
IRP	13.10	0.40	3.15	1.5840	12.70	13.20	12.70	12.70	14,578,100	189,707
GBX	2.06	0.06	3.00	0.6870	2.04	2.14	2.02	2.00	38,616,500	80,439
BANPU	566.00	16.00	2.91	11.2050	556.00	568.00	556.00	550.00	2,329,500	1,310,990
KSL	14.30	0.40	2.88	0.6940	14.30	14.50	14.20	13.90	5,662,900	81,145
TMB	1.16	0.03	2.65	5.3560	1.13	1.17	1.13	1.13	488,579,000	565,939
RCL	9.95	0.25	2.58	0.3210	9.70	10.10	9.70	9.70	3,378,700	33,655
SCC	229.00	5.00	2.23	5.5930	225.00	230.00	224.00	224.00	2,626,500	597,386
CCP	1.39	0.03	2.21	0.1100	1.37	1.43	1.36	1.36	9,364,000	13,169

เครื่องมือประเภทอำนวยความสะดวกในการใช้งาน (Convenient Feature)

I. Annual Registration Statement / SAA Consensus คือ การเพิ่มความสามารถในการ Link เชื่อมโยงไปยังหน้ารายงานประจำปี หรือบทวิเคราะห์จากสมาคมนักวิเคราะห์ของหุ้นบริษัทที่ท่านสนใจได้จากกรคลิกขวาที่ Symbol หุ้นตัวนั้นๆ

Symbol	Last	Chg	PQ	BidVol	Bid	Off	OffVol	AccVol	AccVal(K฿)	Time
ACL	10.90	0.00	0.00	1,102,800	10.90	11.00	1,672,200	573,900	6,258	15:07:09
BAY					21.20	21.30	1,058,600	3,758,000	79,880	15:12:24
BBL					113.00	113.50	154,200	1,352,300	153,188	15:13:23
CIMBT					3.14	3.16	58,400	5,066,600	16,273	15:13:55
KBANK					84.25	84.50	125,500	1,144,600	96,635	15:08:23
KK					25.50	25.75	79,800	641,300	16,481	15:09:35
KTB					9.75	9.80	553,000	11,799,100	116,258	15:13:58
SCB					85.75	86.00	120,600	1,784,200	153,220	15:11:22
SCIB								9,307,300	277,800	15:12:02
TCAP								15,145,500	339,285	15:13:10
TISCO								5,430,100	130,618	15:13:55
TMB								427,511,300	495,109	15:13:55

กำหนดส่งรายงานต่างๆ | 56-1 | งบการเงิน | หนังสือชี้ชวน | คำเสนอซื้อ | คำขอผ่อนผัน | รายงานประจำปี | 246-2 | 59-2 | รายงานผลการขาย IPO | คร่าสารที่ระงับยื่น | ข่าวการออกและเสนอขาย | สถิติการเสนอขาย | All Document

แบบรายงาน 56-1

ทหารไทย จำกัด (มหาชน) อ./TMB
ประจำปี : 2551

หัวข้อ	วันที่ปรับปรุงครั้งสุดท้าย
*download all files	
ปกหน้า	30 มีนาคม 2552
ข้อมูลสรุป	30 มีนาคม 2552
บริษัทที่ออกหลักทรัพย์	30 มีนาคม 2552
1. ปัจจัยความเสี่ยง	30 มีนาคม 2552
2. ลักษณะการประกอบธุรกิจ	30 มีนาคม 2552
3. การประกอบธุรกิจของแต่ละสายผลิตภัณฑ์	30 มีนาคม 2552
4. การวิจัยและพัฒนา	30 มีนาคม 2552
5. ทรัพย์สินที่ใช้ในการประกอบธุรกิจ	30 มีนาคม 2552
6. โครงการในอนาคต	30 มีนาคม 2552
7. ข้อพิพาททางกฎหมาย	30 มีนาคม 2552
8. โครงสร้างเงินทุน	30 มีนาคม 2552
9. การจัดการ	30 มีนาคม 2552
10. การควบคุมภายใน	30 มีนาคม 2552
11. รายการระหว่างกัน	30 มีนาคม 2552
12. สถานะการเงินและผลการดำเนินงาน	30 มีนาคม 2552
13. ข้อมูลอื่นที่เกี่ยวข้อง	30 มีนาคม 2552
การรับรองความถูกต้องของข้อมูล	30 มีนาคม 2552
เอกสารแนบ 1 รายละเอียดเกี่ยวกับผู้บริหารและผู้มีอำนาจควบคุมของบริษัท	30 มีนาคม 2552
เอกสารแนบ 2 รายละเอียดเกี่ยวกับกรรมการของบริษัทของบริษัทย่อย	30 มีนาคม 2552
เอกสารแนบ 3 อื่นๆ	30 มีนาคม 2552

(Link) - SET TRADE.COM - Leading Technology for Professional Investors

www.dulux.co.th

ตราสารทุน SET/mai +
ตราสารอนุพันธ์ TFEX +
ตราสารหนี้ BEX +
สินค้าเกษตรล่วงหน้า AFET +
กองทุนรวม Mutualfund +
ข่าว
บทวิเคราะห์
ความเห็นนักวิเคราะห์
ข้อมูลเศรษฐกิจ

RSS3
JAN 2009
Bid: 106.35:1
Ask: 107.20:1
Last: 106.50
Chg: -1.30 (-1.22%)
Options
รวย!
ไม่เสี่ยง

CPF บริษัท เจริญโภคภัณฑ์อาหาร จำกัด (มหาชน)

บทวิเคราะห์: บทวิเคราะห์โดยนักวิเคราะห์
SAA Consensus

ข้อมูลเปรียบเทียบ ----- Go

ข้อมูล Update ----- Go

ราคาปิดล่าสุด (Last Price) 10.80 15/12/2009
รอบระยะเวลาบัญชี (Fiscal Year End) 31/12

fuzeo! เงินรางวัลใช้ข้อมูล และข้อจำกัดความรับผิดชอบ
View Broker Research

No.	Broker	Net Profit (MB)		EPS (Baht)		P/E 2009F	DIV (%) 2009F	Target Price	Recommendation	Last Update	Research
		2009F	2010F	2009F	2010F						
1	KS	10,616	8,221	1.51	1.17	7.15	6.39	10.30	Neutral	15/12/09	-
2	TSC	9,989 ▲	8,213 ▲	1.42	1.17 ▲	7.61	5.28	12.30 ▲	Buy	03/12/09	-
3	SCIBS	9,678	7,558	1.44	1.12	7.50	6.39	10.00	Trading Buy	03/12/09	-
4	ASP	10,017	9,208	1.49	1.37	7.25	6.57	10.96	Buy	27/11/09	📄
5	KGI	10,445	11,059	1.39	1.47	7.77	2.78	12.40	Outperform Market	25/11/09	📄
6	TNS	10,253	9,262	1.44	1.31	7.50	6.02	13.00	Buy	16/11/09	-
Average		10,166	8,920	1.45	1.27	7.46	5.57	11.49			
High		10,616	11,059	1.51	1.47	7.77	6.57	13.00			
Low		9,678	7,558	1.39	1.12	7.15	2.78	10.00			
Median		10,135	8,715	1.44	1.24	7.50	6.20	11.63			

Note: ข้อมูลที่แสดงเป็นข้อมูลประมาณการภายในช่วง 31 วันก่อนหลัง ** วิธีการใช้งาน และความหมายของ SAA Consensus

หมายเหตุ: ข้อมูล SAA Consensus นี้จัดทำขึ้นโดยนักวิเคราะห์หลักทรัพย์ที่เป็นสมาชิกของสมาคมนักวิเคราะห์หลักทรัพย์ ("สมาคม") ข้อมูลนี้ถูกจัดทำขึ้นบนพื้นฐานของแหล่งข้อมูลที่เกี่ยวข้องหรือควรเชื่อว่าเป็นที่น่าเชื่อถือ และ / หรือมีความถูกต้อง อย่างไรก็ตาม สมาคมไม่รับรองความถูกต้องครบถ้วนของข้อมูลดังกล่าว ข้อมูลและความเห็นที่ปรากฏข้างต้นอาจมีการเปลี่ยนแปลง แก้ไข หรือเพิ่มเติมได้ตลอดเวลาโดยไม่ต้องแจ้งให้ทราบล่วงหน้า สมาคมไม่มีความความประสงค์ที่จะรับรองหรือชี้ชวนให้ผู้ลงทุนลงทุนซื้อหรือขายหลักทรัพย์ตามที่ปรากฏบนเว็บ www.settrade.com สมาคมไม่ได้รับประกันผลตอบแทน หรือราคาหรือราคาของหลักทรัพย์ตามข้อมูลที่ปรากฏแต่อย่างใด สมาคมจึงไม่รับผิดชอบต่อความเสียหายใดๆ ที่เกิดขึ้นจากการนำข้อมูลหรือความเห็น SAA Consensus นี้ไปใช้ไม่ว่าในกรณีใดก็ตาม ผู้ลงทุนควรศึกษาข้อมูลและใช้ดุลยพินิจอย่างรอบคอบในการตัดสินใจลงทุน

2. Smart Browser คือ เครื่องมือที่ไว้เปิดเว็บไซต์ที่ท่านสนใจและ Save เก็บไว้เป็น Template เช่น Save เว็บไซต์ Yahoo Finance ไว้เป็น Template ในโปรแกรม eFin Smart Portal เป็นต้น

NASDAQ Volume Leaders - Yahoo! Finance

http://finance.yahoo.com/actives?e=

AMERITRADE \$9.99 trades
Trade Now Fidelity
Scottrade \$7 Online Trades

streaming quotes: ON

VOLUME LEADERS

Symbol	Name	Last Trade	Change	Volume	Related Info
INTC	Intel Corporation	19.38 4:00PM ET	↓ 0.42 (2.12%)	96,648,441	Chart, Profile, More
QQQQ	PowerShares Exchange-Traded Fun	44.36 4:00PM ET	↑ 0.06 (0.14%)	61,629,612	Chart, Profile, More
MSFT	Microsoft Corporation	30.10 4:00PM ET	↑ 0.08 (0.27%)	55,741,169	Chart, Profile, More
DPTR	Delta Petroleum Corporation	1.28 4:00PM ET	↑ 0.22 (20.75%)	49,275,570	Chart, Profile, More
NVDA	NVIDIA Corporation	16.91 4:00PM ET	↑ 1.26 (8.05%)	42,094,219	Chart, Profile, More
CSCO	Cisco Systems, Inc.	23.45 4:00PM ET	↓ 0.03 (0.13%)	41,819,323	Chart, Profile, More
DELL	Dell Inc.	13.70 4:00PM ET	↑ 0.19 (1.41%)	38,775,157	Chart, Profile, More

3. Link Compare Graph คือ การเพิ่มความสามารถในการ Link เชื่อมโยงไปยังหน้า Compare Graph ระหว่างหุ้นที่ท่านสนใจกับ Sector, Industry และ Set เพื่อดูแนวโน้มการขึ้นลงของราคาว่าเป็นไปตาม Sector, Industry และ Set หรือไม่ และมีสัดส่วนในการเคลื่อนไหวราคาขึ้นลงแรงกว่าหรือไม่

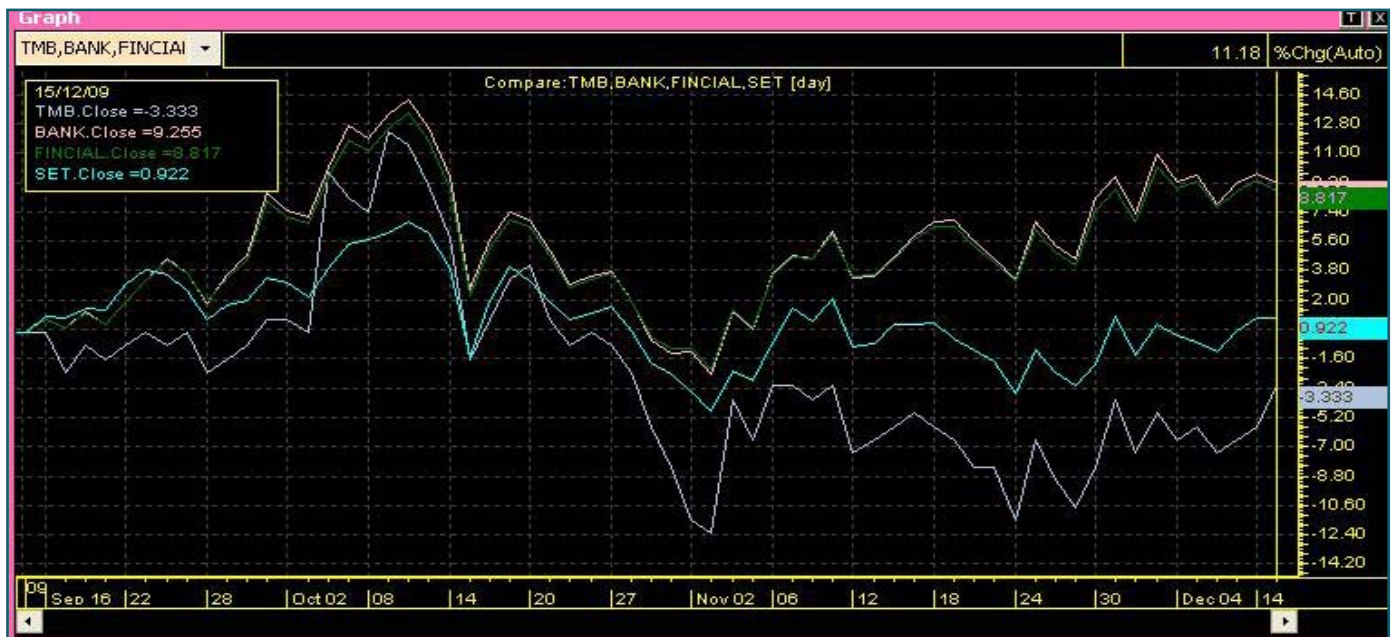
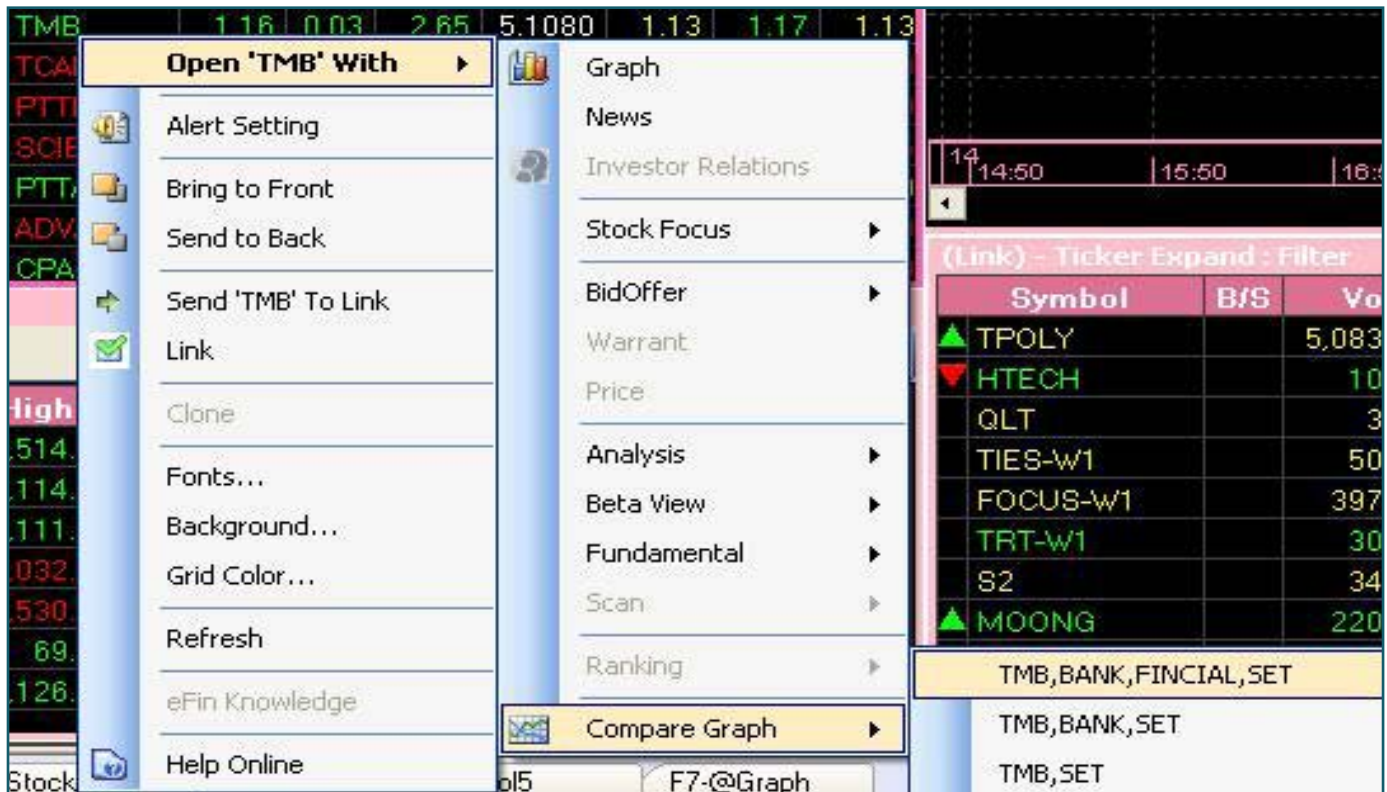

4. Price Advance คือ ตาราง Price ที่นักลงทุนสามารถกำหนด Column ได้เองว่าต้องการดูค่าใดบ้างเพื่อตอบสนองความต้องการของนักลงทุนที่แตกต่างกัน พร้อมทั้งสามารถ Export ออกมาเป็น File Excel ได้ด้วยสำหรับนักลงทุนที่ต้องการเก็บข้อมูล

(Link) - Price Advance : Banking

Page: BANK 2 3

Symbol	Last	Chg	%Chg	PO	Avg	BidVol1	Bid1	Off1	OffVol1	AccVol	AccVal(K\$)	%Fluct	P/E	P/BV	EPS(Baht)	Time
ACL	10.90	0.00	0.00	10.90	10.90	147,400	10.90	11.00	2,730,700	2,471,200	26,938	0.92	35.16	1.33	0.31	16:39:21
BAY	21.20	0.00	0.00	21.20	21.25	472,700	21.10	21.20	69,400	7,512,800	159,632	1.41	22.32	1.43	0.95	16:39:23
BBL	113.00	0.50	0.44	113.00	113.16	344,600	112.50	113.00	66,700	2,463,300	278,747	0.88	10.75	1.13	10.51	16:39:23
CIMET	3.12	-0.08	-2.50	3.12	3.17	411,000	3.12	3.14	11,000	9,072,600	28,802	4.42	N/A	5.38	N/A	16:39:48
KBANK	83.50	-0.75	-0.89	83.50	84.11	193,000	83.50	83.75	1,000	2,876,700	241,946	1.49	14.27	1.68	5.85	16:39:34
KK	25.50	0.00	0.00	25.50	25.60	11,800	25.50	25.75	61,400	1,114,600	28,536	2.93	6.46	0.76	3.95	16:39:34
KTB	9.75	-0.20	-2.01	9.75	9.82	704,600	9.75	9.80	310,200	19,217,100	188,671	2.55	9.20	1.00	1.06	16:39:34
SCB	85.50	-0.50	-0.58	85.50	85.77	389,000	85.50	85.75	12,000	3,516,500	301,625	0.58	14.57	2.14	5.87	16:39:40
SCB	29.25	-1.00	-3.31	29.25	29.76	707,300	29.25	29.50	132,600	11,832,300	352,104	4.20	17.31	1.47	1.69	16:39:41
TCAP	22.20	-0.40	-1.77	22.20	22.36	959,000	22.10	22.20	121,100	19,477,100	435,464	2.24	6.53	0.91	3.40	16:39:31
TISCO	23.90	0.40	1.70	23.90	24.02	510,100	23.90	24.00	1,017,500	7,252,100	174,164	3.75	9.16	1.45	2.61	16:39:48
TMB	1.16	0.03	2.65	1.16	1.16	16,472,000	1.15	1.16	4,052,800	528,540,200	612,294	3.45	N/A	1.08	N/A	16:39:44

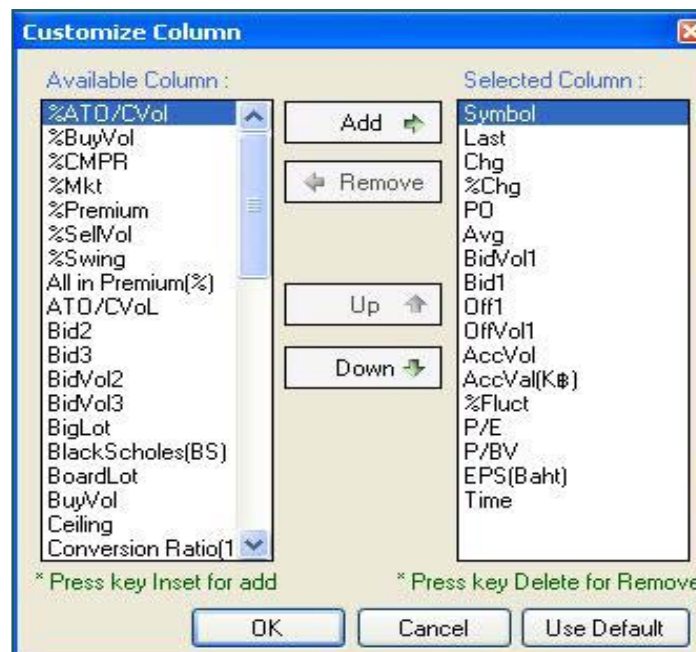

5. Volume Analysis คือ การเพิ่มส่วนของการดูข้อมูลแบบช่วงระยะเวลาวันที่เราต้องการเข้าไป เช่น ช่วงวันที่ 5 - 6 ก.พ. ว่ามีการซื้อขายที่ราคาเท่าไรบ้าง และแต่ละราคามีปริมาณการซื้อขายเท่าไร และจัดเป็น Buy/Sell Volume เท่าไรบ้าง

ฐานข้อมูลที่มากขึ้น (More Database)

1. เพิ่มการดูค่า PE, P/BV ในกราฟ ซึ่งทำให้สามารถประยุกต์ใช้กราฟในเรื่องของพื้นฐานเข้ามาด้วย เช่น ราคาหุ้นบางตัวเท่ากับปัจจุบันแต่ค่า PE ปัจจุบันต่ำกว่าในอดีต ทำให้หุ้นตัวนี้ราคาถูกในเชิงพื้นฐาน

2. เพิ่มความสามารถในการดูข้อมูลย้อนหลังจาก Volume Analysis ได้จากเดิมที่ดูได้สูงสุดเพียง 30 วันเป็น 90 วัน ซึ่งทำให้นักลงทุนสามารถวิเคราะห์หุ้นของนักลงทุนที่เข้ามาซื้อขายในรอบระยะเวลาที่นักลงทุนต้องการเพิ่มการดูค่า PE, P/BV ในกราฟรายวันได้ ซึ่งทำให้สามารถประยุกต์ใช้กราฟในเรื่องของพื้นฐานเข้ามาด้วย เช่น ราคาหุ้นบางตัวเท่ากับปัจจุบันแต่ค่า PE ปัจจุบันต่ำกว่าในอดีต ทำให้หุ้นตัวนี้ราคาถูกในเชิงพื้นฐาน

Index	Chg	%Chg	AccVo
175.93	2.51	1.45	
87.18	0.34	0.39	
93.73	0.30	0.32	
65.04	0.14	0.22	
61.99	-0.20	-0.32	
135.88	1.11	0.82	
98.82	0.93	0.94	

3. เพิ่ม NVDR สะสมในหุ้นรายตัวเข้าไปในกราฟ เพื่อดูว่าหุ้นตัวที่เราสนใจ NVDR มีการสะสมเพิ่มขึ้นหรือไม่ เพื่อใช้เป็นตัวแทนต่างชาติได้ทางหนึ่งว่าเข้าสะสมหุ้นตัวนี้หรือไม่

4. เพิ่มข้อมูลต่างๆใน Short Financial เพื่อช่วยในการวิเคราะห์เชิงพื้นฐานมากขึ้น โดยค่าที่เพิ่มเติมมีดังนี้

- D/E Ratio สัดส่วนหนี้สินต่อทุน
- Gearing (%) สัดส่วนหนี้สินที่หักเงินสดแล้วคิดเป็นกัปเปอร์เซ็นต์ของส่วนผู้ถือหุ้น
- ROL เปอร์เซนต์ผลตอบแทนของหนี้สิน
- Dividend Coverage สัดส่วนกำไรสุทธิคิดเป็นกัปเปอร์เซ็นต์ของเงินปันผล
- Cash เงินสด
- Temp Invest เงินลงทุนระยะสั้น

ระบบซื้อขายหลักทรัพย์ผ่าน Internet ในโปรแกรมเรียลไทม์ "i2Trade On eFin Smart Portal"

เป็นฟังก์ชันระบบซื้อขายหลักทรัพย์ผ่านทาง Internet ของ i2Trade ซึ่งมีค่าบริการถูกกว่าของ Settrade โดยฟังก์ชันนี้จะเป็นการเพิ่มเฉพาะส่วนส่งคำสั่งซื้อขาย และดูคำสั่งที่ถูกส่งไป เข้าไปในโปรแกรม eFin Smart Portal เพื่อเพิ่มช่องทางการซื้อขายให้กับนักลงทุนที่ต้องการทั้งความสะดวกและความรวดเร็ว

00	UPF	S	400	11.10	0.30
00	TISCO	B	19,700	24.10	0.20
06	PTT	S	400	228.00	1.00
02	IRPC	S	5,000	4.40	0.12
02	TKS	S	23,400	0.27	0.00
00	SSEC	S	25,500	1.13	0.00
00	UV-w1	S	22,900	0.15	-0.08

Volume(Board Lot) News Bar

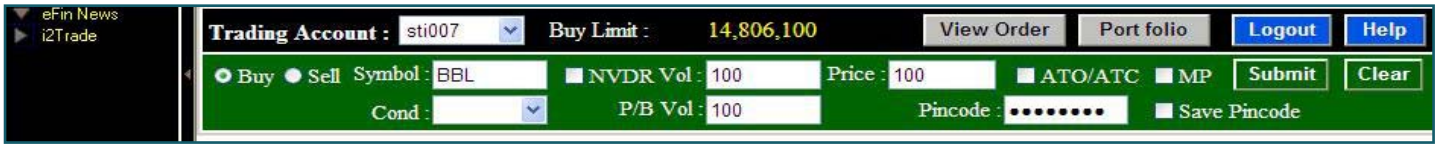

View Order

Status : ALL Stock : Side : ALL Refresh Clear Cancel Order

Order No	B/S	Stock	TIF	Volume	Price	Matched	Published	Status	Time	Quote
10000009	B	TPOLY		100	2		100	PO	16:57:12	
10000008	B	CCET		100	2		100	PO	16:55:34	
10000007	B	PTTAR		100	10		100	PO	16:55:12	
10000006	B	CPF		100	3		100	PO	16:54:30	
10000005	B	TSTH		100	1		100	PO	16:54:04	
10000004	B	KK		100	15		100	PO	16:52:37	

